



ASSOCIAZIONE TECNICI AUSILIARI VETERINARI

CORSO ATAV

APPROCCIO PRATICO ALLA DIAGNOSTICA DI LABORATORIO



CREMONA, 6 OTTOBRE 2019

APPROCCIO PRATICO ALLA DIAGNOSTICA DI LABORATORIO

CREMONA, 6 OTTOBRE 2019

RELATORI

FRANCESCA DI MARIA

DVM, Clinica Veterinaria Tibaldi, Milano

MATTIA RIDOLFI

Ospedale Veterinario Città di Pavia, Pavia

OBIETTIVI

La diagnostica di laboratorio rappresenta un ramo sempre più importante della medicina veterinaria, in quanto i risultati delle analisi di laboratorio sono spesso determinanti nelle scelte cliniche e terapeutiche e nella definizione della prognosi. Per tale scopo, è importante conoscere il significato e l'utilità delle diverse indagini di laboratorio, oltre che la corretta tecnica di campionamento dei materiali biologici e di esecuzione delle analisi, al fine di evitare di incappare in errori pre-analitici ed analitici che potrebbero potenzialmente condurre il medico veterinario a decisioni cliniche errate.

L'obiettivo della giornata è quello di fornire le basi teoriche e pratiche per un corretto campionamento e trattamento dei materiali biologici e dare delle indicazioni sulla tecnica di esecuzione delle analisi di laboratorio più comunemente effettuate in medicina veterinaria.

PROGRAMMA

- 08.30 Saluto del presidente ATAV e inizio lavori
- 09.00 **Campionamento e preparazione dei campioni ematologici e chimico-clinici** - *M. Ridolfi*
- 10.00 **Emocromo e coagulativo: come eseguirli correttamente** - *F. Di Maria*
- 11.00 **PAUSA**
- 11.30 **Biochimica clinica ed emogasanalisi: cosa valutano, quality control e corretta esecuzione**
M. Ridolfi
- 12.15 **Esame delle urine: metodi di raccolta, conservazione e processazione del campione** - *F. Di Maria*
- 13.00 **PAUSA**
- 14.00 **Esame coprologico: preparazione ed esecuzione delle principali tecniche** - *M. Ridolfi*
- 14.45 **Allestimento dei preparati citologici ed istologici** - *F. Di Maria*
- 15.30 **Dosaggi ormonali, elettroforesi ed altre tecniche di diagnostica avanzata** - *F. Di Maria, M. Ridolfi*
- 16.00 **Sessione interattiva kahoot** - *F. Di Maria, M. Ridolfi*
- 16.30 Discussione
- 17.00 Chiusura lavori

VARIAZIONI DI PROGRAMMA

Gli organizzatori dell'evento si impegnano a rispettare il programma pubblicato che rimane suscettibile di variazioni per cause di forza maggiore. Qualora, per ragioni del tutto indipendenti dalla volontà degli organizzatori, l'evento dovesse essere annullato, le quote di iscrizione verranno rimborsate al netto di inevitabili spese.

■ RELATORI

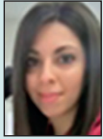

FRANCESCA M. DI MARIA

DVM, Clinica Veterinaria Tibaldi, Milano

Si laurea nel 2015 presso la facoltà di Medicina Veterinaria di Milano con 110/110 e lode, presentando una tesi in Patologia Clinica, relatore prof. Saverio Paltrinieri (DVM, PhD, Dipl. ECVCP), correlatore dott. Walter Bertazzolo (DVM, Dipl. ECVCP).

Dal 2014 al 2016 segue, in qualità di studente interno prima e di laureato frequentatore poi, l'attività del laboratorio diagnostico (DivetLab) del Dipartimento di Medicina Veterinaria dell'Università degli Studi di Milano, referente prof. Saverio Paltrinieri.

Dal 2015 inizia un training continuo in Patologia Clinica Veterinaria sotto la guida del dottor Walter Bertazzolo, presso la Clinica Veterinaria Tibaldi di Milano e l'Ospedale Veterinario Città di Pavia.

Dal 2016 lavora presso il laboratorio diagnostico della Clinica Veterinaria Tibaldi di Milano e collabora con l'Ospedale Veterinario Città di Pavia, occupandosi di Patologia Clinica.

Dal 2018 è docente di Patologia Generale e Patologia Medica presso il Corso per Tecnici Veterinari ABIVET di Cremona.

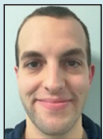

MATTIA RIDOLFI

Ospedale Veterinario Città di Pavia, Pavia

Laureato con lode presso la Facoltà di Medicina Veterinaria di Perugia nel 2015 con una tesi sulle infezioni da *Tritrichomonas foetus* ed altri protozoi intestinali nel gatto domestico.

Ha svolto tirocini formativi all'estero, negli Stati Uniti presso la Colorado State University e in Romania presso la Facoltà di Medicina Veterinaria di Bucarest. I suoi interessi principali sono la parassitologia e la medicina di laboratorio.

Dal 2016 collabora principalmente con l'Ospedale Veterinario Città di Pavia dove si occupa di patologia clinica e medicina interna.

Nel 2017 iniziato l'itinerario didattico di patologia clinica accreditato dall'ESVPS ed organizzato dalla SCIVAC.

■ SEDE



CREMONA

PALAZZO TRECCHI

Via Sigismondo Trecchi, 20
Cremona

■ ULTERIORI INFORMAZIONI

L'iniziativa è a numero chiuso sulla base della data di iscrizione: **30 SETTEMBRE 2019**

Verrà spedita via e-mail la conferma di iscrizione a coloro che saranno accettati.

Iniziativa rivolta anche agli studenti ABIVET iscritti all'ATAV.

■ LA QUOTA DI ISCRIZIONE DÀ DIRITTO A

- Attestato di frequenza
- Atti delle relazioni

■ SEGRETERIA ORGANIZZATIVA

ATAV - Paola Orioli

Via Trecchi, 20 - 26100 Cremona

☎ 0372 - 40.35.39 - 📠 0372 - 40.35.54

@ atav@evsrl.it - 🌐 www.atav-vet.it

Organizzato da



EV Soc Cons ARL è una Società con sistema qualità certificato ISO 9001:2015